

# ATTERRISSAGE A VUE

## Visual landing

Ouvert à la CAP  
Public air traffic  
05 SEP 24

# COMPIEGNE MARGNY

## AD 2 LFAD ATT 01

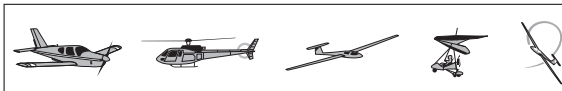

**ALT AD : 316 (12 hPa)**  
LAT : 49 26 01 N  
LONG : 002 48 17 E

**LFAD**  
VAR : 1° E (2020)

APP : NIL  
TWR : NIL  
A/A : 122.305

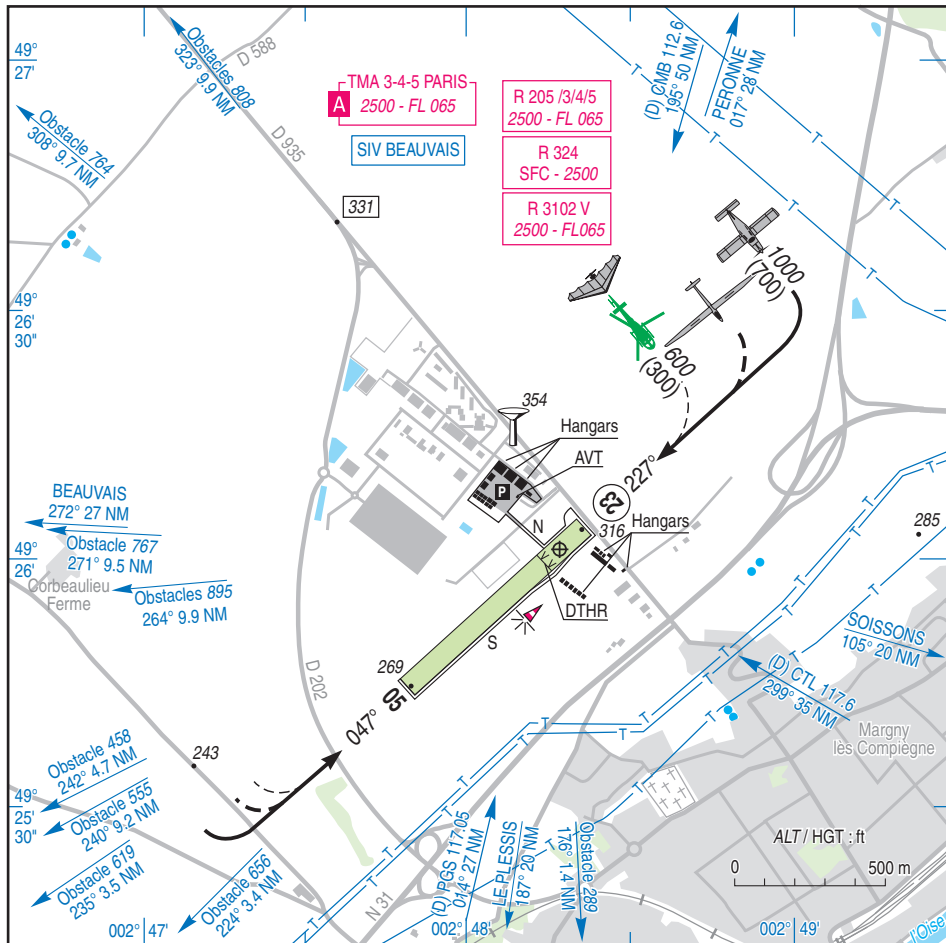

RWY	QFU	Dimensions Dimension	Nature Surface	Résistance Strength	TODA	ASDA	LDA
05	047	900 x 74 m	Non revêtue Unpaved	-	810 (1)	900	900
23	227				900	900	680

(1) Voir / See TXT 01

**Aides lumineuses :**  
BI RWY 05/23

**Lighting aids :**  
LIL RWY 05/23

---

## COMPIEGNE MARGNY

---

### Consignes particulières / *Special instructions*

#### Conditions d'utilisation de l'AD

AD réservé aux ACFT munis de radio.

Distances déclarées utilisables : TODA RWY 05 réduite en raison de la présence de la route départementale D935.

AD interdit aux ULM de classe 1 et 5 ainsi qu'aux PUL.

#### Dangers à la navigation aérienne

Présence de véhicules agricoles possible dans les dégagements latéraux au Nord de la piste 05/23.

#### Procédures et consignes particulières

La sortie à pied du parking aviation générale se fait par un portillon côté aéroclub. En cas de fermeture, téléphoner au gardien, H 24, TEL : 06 11 84 66 31/33.

La largeur du portail clôturant le parking revêtu est égale à 30 m.

QFU 227° préférentiel cause route départementale

Roulage interdit hors RWY et TWY.

Eviter le survol de la ville de Compiègne et des communes avoisinantes.

TWY S dévié au niveau du DTHR 23 en raison de la présence des balises lumineuses composant la barre de fianc.

#### Activité diverses

Activité voltige planeurs (N° 6053) : Axe de piste 05/23, centrée sur ARP, 1000 m de longueur, 2000 ft AMSL - FL 065. SAM, DIM et JF : 1000 - SS, réservée aux pilotes autorisés selon protocole. Uniquement lorsque la LF-R 3102V COMPIEGNE est active.

Information des usagers sur BEAUVAIS INFO.

#### *AD operating conditions*

*AD reserved for radio equipped ACFT.*

*Usable declared distances : TODA RWY 05 reduced due to presence of the secondary road D935.*

*AD prohibited for Ultra Light ACFT class 1 and 5 as well as for Ultra Light gliders.*

#### *Air navigation hazards*

*Possible presence of farming vehicles inside clearings North of RWY 05/23.*

#### *Procedures and special instructions*

*The exit by walk of the general aviation apron is from a wicket on ACB side. In case of closing, call to the attendant, H 24, TEL : 06 11 84 66 31/33.*

*The portal width enclosing the paved parking is equal to 30 m.*

*Preferred QFU 227° due to departmental road.*

*Taxiing prohibited except on RWY and TWY.*

*Avoid overflying town of Compiègne and surrounding built up areas.*

*TWY S deflected near DTHR 23 because of wing bar lights.*

#### *Special activities*

*Gliders aerobatics activity (NR 6053) : Along runway axis, centered on ARP, 1000 meters long, 2000 ft AMSL - FL 065. SAT, SUN and public HOL : 1000 - SS, reserved for pilots authorized according to protocol. Only when LF-R 3102V COMPIEGNE is active.*

*Users information on BEAUVAIS INFO.*

←

←

---

**COMPIEGNE MARGNY**

---

**Informations diverses / Miscellaneous**

Horaires sauf indication contraire / *Timetables unless otherwise specified*  
UTC HIV ; HOR ETE : -1HR / *UTC WIN ; SUM SKED : -1HR*

- 1 - **Situation / Location** : 3 km NW Compiègne (60 - Oise).
- 2 - **ATS** : NIL.
- 3 - **VFR de nuit / Night VFR** : Agréé avec limitations (réservé ACFT autorisés par CAA).  
*Approved with limitations (reserved for ACFT authorized by CAA).*
- 4 - **Exploitant d'aérodrome / AD operator** : Agglomération de la Région de Compiègne et de la Basse Automne  
TEL : 03 44 40 76 51
- 5 - **CAA** : Délégation Hauts de France Sud (voir / see GEN).
- 6 - **BRIA** : BORDEAUX (voir / see GEN).
- 7 - **Préparation du vol / Flight preparation** : Acheminement FPL VFR / *Addressing VFR FPL* : voir / see GEN.
- 8 - **MET** : voir / see GEN ; Station : NIL.
- 9 - **Douanes, Police / Customs, Police** : NIL.
- 10 - **AVT** : Carburant / *Fuel* : 100LL.  
HX sauf MAR et MER / *except TUE and WED O/R* ACB de Compiègne Margny.
- 11 - **RFFS** : Niveau 1 / *Level 1*.
- 12 - **Péril animalier / Wildlife strike hazard** : NIL.
- 13 - **Hangars pour aéronefs de passage / Transient aircraft hangars** : Possible.
- 14 - **Réparations / Repairs** : NIL.
- 15 - **ACB** : de Compiègne Margny TEL : 03 44 83 32 12  
ACVV TEL : 03 44 83 60 76.  
AGSS (Ecole ULM) TEL : 06 03 00 42 15  
Cercle des machines volantes TEL : 06 35 43 15 80.